

ATLETISMO → Cros

Nace el Circuit de Cros escolar para la nueva temporada

La competición incluye siete pruebas

La Diputació de Lleida cogió ayer la presentación del Circuito de Cros, que se organiza en las comarcas de Lleida por primera vez y en el que se espera llegar a los 5.000 participantes.

Lleida
REDACCIÓN

El circuito atlético, organizado por los Consells Esportius del Pla d'Urgell, del Pallars Jussà y de las Garrigues, los clubs CA Bellvís, Xafatolls, Esbufecs y Joventut Atlètica de Arbeca y las AMPA de los colegios de las tres comarcas junto a la Diputació de Lleida y con el apoyo del Consell Català de l'Esport, será también puntuable para los juegos deportivos escolares de Catalunya.

La competición, que recibe el nombre de Trofeu Diputació de Lleida, constará de siete pruebas que se disputarán en las tres comarcas organizadoras: Cros Esbufecs en Mollerussa (25 de octubre), Cros de Tremp (29 de



FOTO: Diputació Lleida / El precio de la inscripción será de dos euros

noviembre), Cros Ciutat de les Borges Blanques (13 de diciembre), Cros de Bellvís (17 de enero), Cros Intercomarcal Ramon Bellmunt en Arbeca (7 de febrero), Cros Vila de Juneda (21 de febrero) y Cros de Golmés (6 de marzo).

La clasificación general del cir-

cuito se hará sumando los puntos conseguidos en las distintas pruebas, aunque solo contarán las cinco mejores actuaciones de cada atleta. El precio de la inscripción para el circuito es de dos euros por participante y los organizadores prevén llegar a los 5.000 atletas a lo largo de las siete carreras.

ATLETISMO → Carrera solidaria

Presentada la segunda Cursa de la Verema de la bodega Tomàs Cusiné

El próximo domingo 18 de octubre se celebrará en Vilosell la segunda edición de la Cursa de la Verema de la bodega Tomàs Cusiné, incluida en el Circuit del Vi y que tiene una importante vertiente solidaria, ya que se ha organizado en solidaridad con la Fundació Catalana de Lupus, una entidad sin ánimo de lucro que pretende dar a conocer una enfermedad desconocida para la mayoría de la gente.

La Diputació de Lleida fue el escenario de la presentación, en la que estuvieron el alcalde de



FOTO: Diputació de Lleida / La carrera tiene carácter solidario

Vilosell Jordi Nogué, Ester Tort, representante del GoGoRunners Club, el equipo organizador, y la directora de comunicación de la bodega Tomàs Cusiné y patrona de la Fundació Catalana de Lupus, Mireia González.

El evento contará con dos carreras, una de 8 kilómetros y otra de 16 y los dos circuitos pasarán por uno de los grandes atractivos del recorrido, el itinerario de las cabañas de piedra llamado 'La Ruta de les Cabanyes'.

ATLETISMO → Lliga Ponent

Todo a punto para la 3ª edición de los 10 kilómetros del Aeroport d'Alguaire

La carrera, organizada por el Ajuntament de Alguaire, l'Aeroport y l'Associació Esportiva Ekke, llega el próximo lunes 12 de octubre como una nueva cita puntuable para la Lliga Ponent.

Además de la carrera de 10 kilómetros, los organizadores han planteado también una serie de pruebas infantiles con dis-

tintos recorridos adaptados a las edades escolares.

La salida de la cita atlética será a las 9.45 horas desde el parking del aeropuerto y recorrerá todo el perímetro del mismo, mientras que a las 11.30 horas serán las carreras infantiles y a las 12.30 horas la entrega de premios.

IMÁGENES DE ACTUALIDAD



El CN Lleida más solidario

El CN Lleida hizo entrega de 297 kilos de alimentos al Banc d'Aliments recogidos por el club durante las 12 horas nocturnas de natación del pasado 19 de septiembre /**FOTO: CN Lleida**

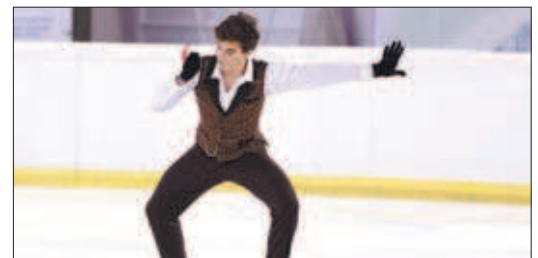

Tòn Cónsul mejora su marca

El patinador aranés realizó una gran actuación en el Grand Prix júnior de Logroño al sumar 146,79 puntos y conseguir en el programa largo la mínima para el Mundial junior /**FOTO: J.G.**



Nuevo club en la Mariola

L'Associació de Veïns de la Mariola ha creado un nuevo equipo de fútbol con la intención de dar una salida deportiva a los jóvenes y fomentar la integración en el barrio /**FOTO: A.V. Mariola**